Falter Zeitgeschichte / Nr. 5 | Österreichisches Institut für Geschichtswissen

Der Kalte Krieg 1945–1991

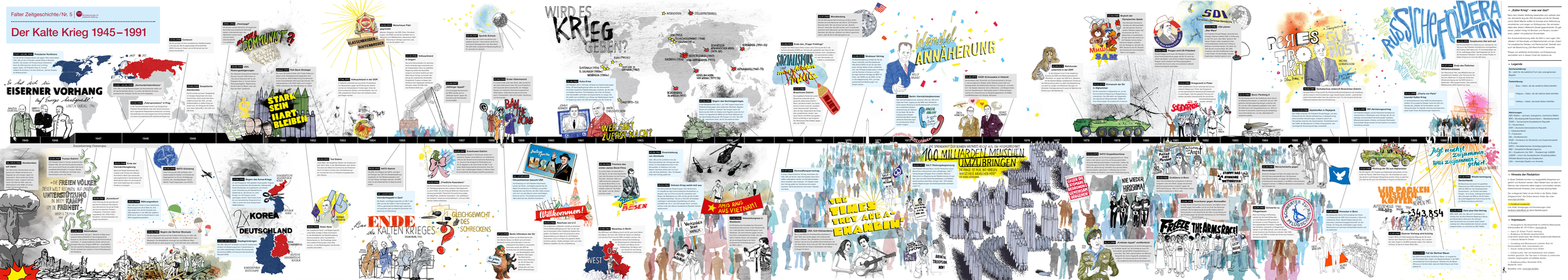

„Kalter Krieg“ – was war das?

Nach dem Zweiten Weltkrieg standen sich mit Russland und den USA zwei Supermächte gegenüber, die sich in ihrer Weltanschauung und ihrem Gesellschaftsmodell unversöhnlich waren. Sie rüsteten auf, bauten aber auch diverse militärische Bündnisse auf, um ihre Interessen durchzusetzen.

Ihre Auseinandersetzung wurde die Welt in zwei Lager (Ost und West) aufgeteilt, die Ost-West-Konflikt genannt wurde. Dieser Konflikt wurde auch als Systemkonflikt bezeichnet, da sich zwei unterschiedliche Gesellschaftssysteme gegenüberstanden.

Obwohl es zu keinem direkten militärischen Krieg zwischen den beiden Supermächten kam, entwickelte sich ein Wettrüsten, das auch als Kalter Krieg bezeichnet wurde.

Ein Kennzeichen dieses Kalten Krieges war die Propaganda, mit der beide Seiten versuchten, ihre Ideologie zu verbreiten und die Gegenseite zu diffamieren.

Der Kalte Krieg endete mit dem Zusammenbruch des Ostblocks und der Auflösung der Sowjetunion.

Legende

Zeichenerklärung

- Grau = Daten, die die westliche Sicht dieses Konfliktes zeigen
- Rot = Daten, die die östliche Sicht dieses Konfliktes zeigen
- Violett = Daten, die beide Seiten betreffen

Abkürzungen

- ANZUS = Australien, Neuseeland, USA
- NATO = Nordatlantikpakt-Organisation
- SEATO = Southeast Asia Treaty Organization
- RGW = Rat für gegenseitige Wirtschaftshilfe
- CSSR = Tschechische Sozialistische Republik
- DDR = Deutsche Demokratische Republik
- UdSSR = Union der Sozialistischen Sowjetrepubliken
- VR = Volksrepublik
- SU = Sowjetunion, bis 1991 = Russland bzw. UdSSR
- USA = Vereinigte Staaten von Amerika

Hinweis der Redaktion

In dieser Zeitleiste konnten nur ausgewählte Ereignisse und Entwicklungen des Kalten Krieges dargestellt werden. Wir haben uns bemüht, eine möglichst ausgewogene und unvoreingenommene Darstellung zu finden. Sollten Sie dennoch Fehler oder Ungenauigkeiten finden, bitten wir um Ihre Rückmeldung an die Redaktion.

Die vorliegende Ausgabe ist die erste in der Reihe „Falter Zeitgeschichte“. Die Online-Version finden Sie unter: www.falter.at/zeitgeschichte

Kritik und Anregungen

Falter Verlag, Redaktion Zeitgeschichte, Marc Carnal, Marie-Theres Arnbom, Elisabeth Wehrschütz-Sigl, Marion Wisinger, Marco Schreuder, Nina Horaczek, Lukas Matzinger, Christian Mertens

Impressum

© Herausgeber, Medieninhaber & Verleger: Falter Verlags- und Druckgesellschaft m.b.H., Marc-Aurel-Straße 9, A-1010 Wien

Autor: Dr. Erwin Thoch, Hamburg

Lektorat: Mag. Christian Mertens, Wien

Layout: Mag. Marco Schreuder, Mag. Nina Horaczek, Mag. Lukas Matzinger, Alexander Dworak

Produktionsleitung: Mag. Christian Mertens, Bruno Kaltenbrunner, Falter Verlag

Druck: media printform Sucher GmbH

Alle Rechte vorbehalten. Nachdruck, Vervielfältigung und anderweitige Verbreitung, auch auszugsweise, nur mit schriftlicher Genehmigung und Quellenangabe gestattet.

1. Auflage Oktober / November 2016, Basierend auf: ISBN 978-3-85439-[illegible]

Bestellen unter: www.falter.at/shop