Auslandseinsätze der türkischen Streitkräfte

Stand 2014

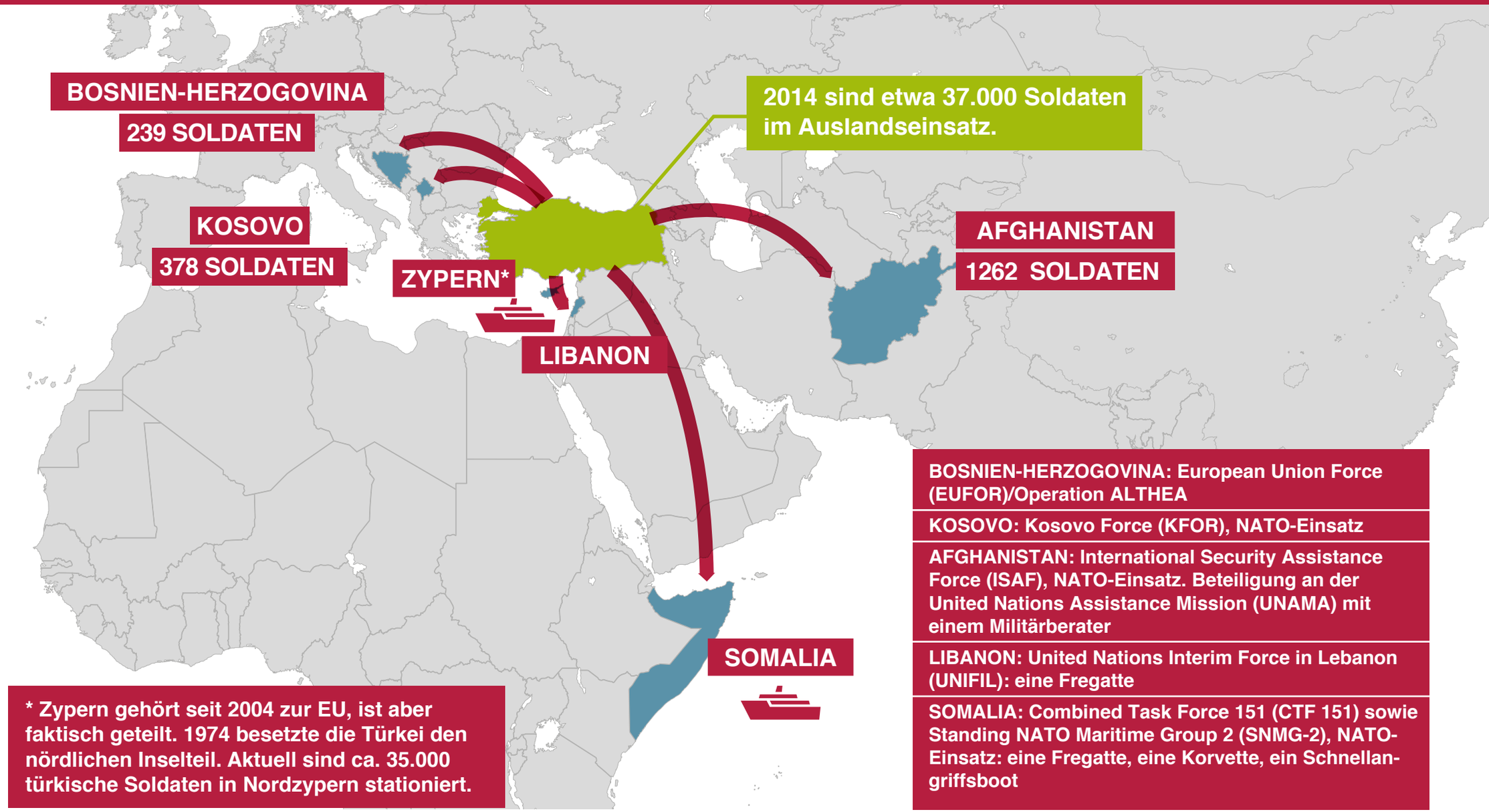

BOSNIEN-HERZOGOVINA: European Union Force (EUFOR)/Operation ALTHEA

KOSOVO: Kosovo Force (KFOR), NATO-Einsatz

AFGHANISTAN: International Security Assistance Force (ISAF), NATO-Einsatz. Beteiligung an der United Nations Assistance Mission (UNAMA) mit einem Militärberater

LIBANON: United Nations Interim Force in Lebanon (UNIFIL): eine Fregatte

SOMALIA: Combined Task Force 151 (CTF 151) sowie Standing NATO Maritime Group 2 (SNMG-2), NATO-Einsatz: eine Fregatte, eine Korvette, ein Schnellangriffsboot

* Zypern gehört seit 2004 zur EU, ist aber faktisch geteilt. 1974 besetzte die Türkei den nördlichen Inselteil. Aktuell sind ca. 35.000 türkische Soldaten in Nordzypern stationiert.

Quelle: Turkish Armed Forces, Contribution of Turkish Armed Forces to Peace Support Operations

Lizenz: Creative Commons by-nc-nd/3.0/de
Bundeszentrale für politische Bildung, 2014, www.bpb.de