BÜRGERHAUSHALTE THEORY OF CHANGE

PEOPLE POWERED — Global Hub for Participatory Democracy

bpb: Bundeszentrale für politische Bildung

Ausgangsressourcen
Was fließt in den Prozess ein?

Ressourcen
- Bereitgestellte Gelder
- Geld für die Durchführung des Prozesses
- Zeitrahmen
- Technologie
- Materialien und Anleitungen

Menschen
- Politischer Wille
- Qualifiziertes Personal
- Zivilgesellschaftliche Partner*innen
- Technische Beratung

Kontext
- Politisches System
- Wirtschaftliche Entwicklung
- Dezentralisierung
- Politische Kultur
- Kapazitäten der Regierung
- Kapazitäten der Zivilgesellschaft

Aktivitäten
Was passiert im Laufe des Verfahrens?

Ergebnisse
Was verändert sich durch den Prozess?

Menschen
- Staatsbürgerliche **Fähigkeiten** und **Kenntnisse**
- **Beteiligung** an der Regierung
- **Beziehungen** zu verschiedenen Menschen, Organisationen und staatlichen Stellen

Gemeinschaft
- **Stärkere** und **besser** vernetzte Organisationen
- Neue **Organisationen**
- Neue **Koalitionen** und **Bündnisse**

Regierungsführung
- Klare **öffentliche Prioritäten**
- Neue öffentliche **Infrastrukturen** und **Programme**
- Neue Praktiken der **Entscheidungsfindung**
- Stärkere **Verbindungen** zu Organisationen und Bürger*innen
- Neue Räume für **Mitbestimmung**

Wirkungen
Welche langfristigen Ergebnisse werden erzielt?

- Informierte und aktive Bürger*innen
- Mehr Vertrauen in die Regierung
- Mehr politische und staatsbürgerliche Beteiligung

- Mehr Gesundheit und Sicherheit in den Kommunen
- Stärkere Zivilgesellschaft
- Erweiterter politischer Horizont

- Gezielter und gerechter eingesetzte öffentliche Ausgaben
- Mehr Einnahmen
- Mehr Transparenz
- Co-Governance

Ausgangs-ressourcen

Was fließt in den Prozess ein?

Ressourcen

- Bereitgestellte Gelder
- Geld für die Durchführung des Prozesses
- Zeitrahmen
- Technologie
- Materialien und Anleitungen

Menschen

- Politischer Wille
- Qualifiziertes Personal
- Zivilgesellschaftliche Partner*innen
- Technische Beratung

Kontext

- Politisches System
- Wirtschaftliche Entwicklung
- Dezentralisierung
- Politische Kultur
- Kapazitäten der Regierung
- Kapazitäten der Zivilgesellschaft

Aktivitäten

Was passiert im Laufe des Verfahrens?

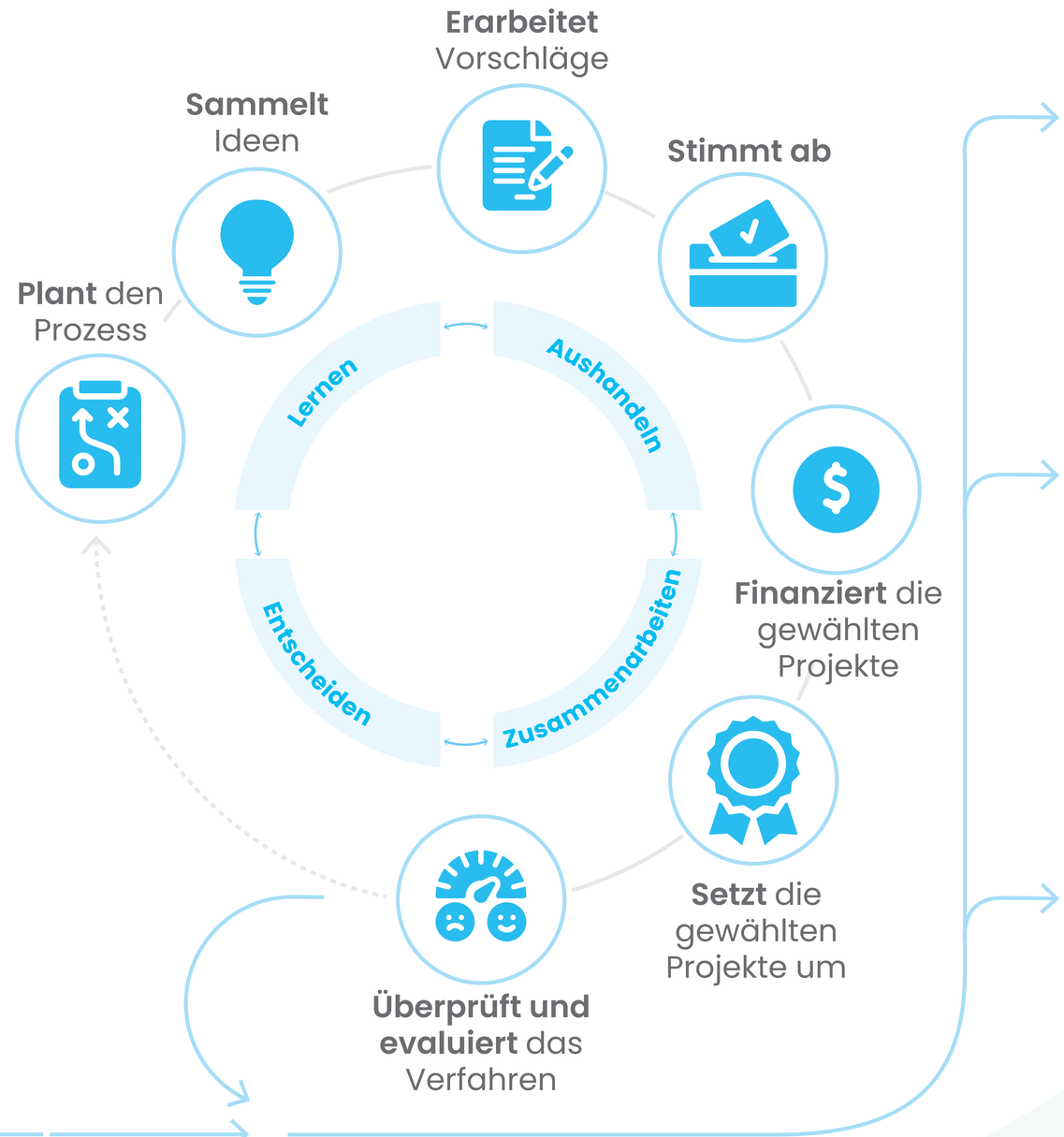

BÜRGERHAUSHALTE THEORY OF CHANGE

Ausgangsressourcen > Aktivitäten > **Ergebnisse** > Wirkungen

Ergebnisse

Was verändert sich durch den Prozess?

Menschen

- Staatsbürgerliche **Fähigkeiten** und **Kenntnisse**
- **Beteiligung** an der Regierung
- **Beziehungen** zu verschiedenen Menschen, Organisationen und staatlichen Stellen

Gemein-schaft

- **Stärkere** und **besser** vernetzte Organisationen
- Neue **Organisationen**
- Neue **Koalitionen** und **Bündnisse**

Regierungs-führung

- Klare **öffentliche Prioritäten**
- Neue öffentliche **Infrastrukturen** und **Programme**
- Neue Praktiken der **Entscheidungsfindung**
- Stärkere **Verbindungen** zu Organisationen und Bürger*innen
- Neue Räume für **Mitbestimmung**

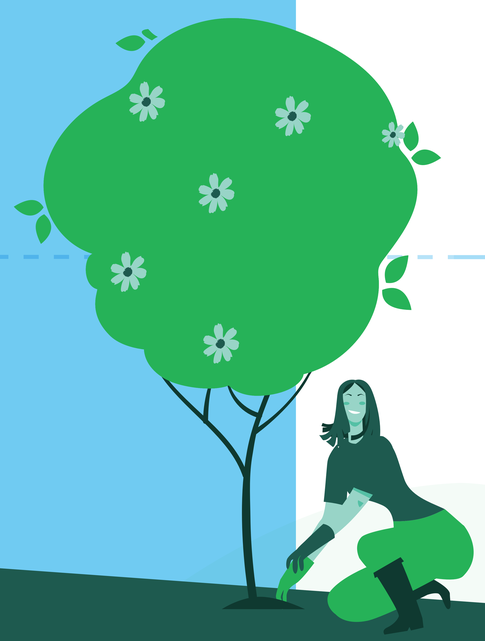

BÜRGERHAUSHALTE THEORY OF CHANGE

Wirkungen

Welche langfristigen Ergebnisse werden erzielt?

Menschen

- Informierte und aktive Bürger*innen
- Mehr Vertrauen in die Regierung
- Mehr politische und staatsbürgerliche Beteiligung

Gemeinschaft

- Mehr Gesundheit und Sicherheit in den Kommunen
- Stärkere Zivilgesellschaft
- Erweiterter politischer Horizont

Gemeinschaft
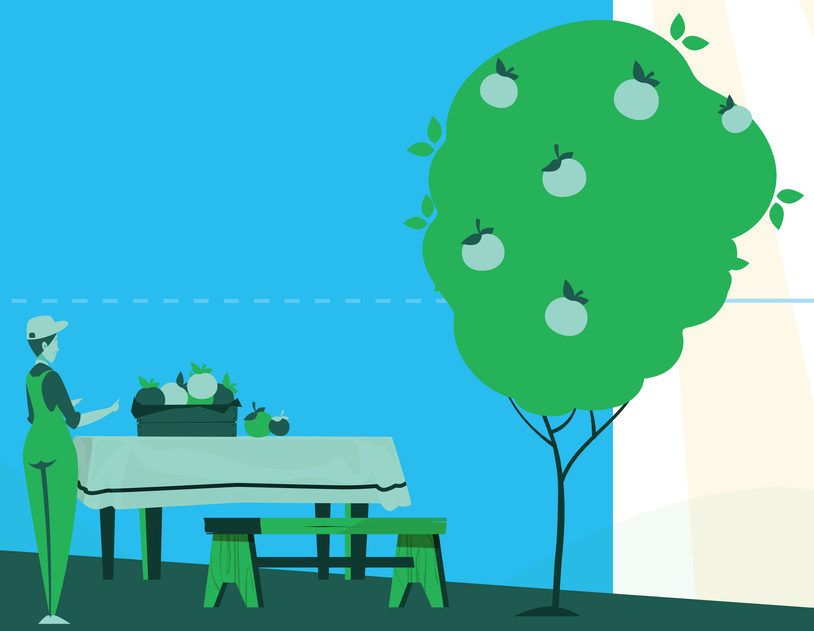
- Gezielter und gerechter eingesetzte öffentliche Ausgaben
- Mehr Einnahmen
- Mehr Transparenz
- Co-Governance